

vattentrycket

Vinter 2022



Undvik sönderfryst vattenmätare i vinter

När temperaturen sjunker under nollstrecket finns det risk för att vattenmätaren fryser sönder. En sönderfryst vattenmätare kan orsaka stora vattenskador som är kostsamma att åtgärda.

Varmt och torrt utrymme

Se till att vattenmätaren sitter i ett varmt och torrt utrymme. Om din vattenmätare sitter på ett ställe där den riskerar att frysa sönder, rekommenderar vi att du kontaktar en VVS-firma för att byta mätplats.

Om elen försvinner

Glöm inte att kontrollera vattenmätaren vid ett strömavbrott. Det är extra viktigt att tänka på nu i vinter när det finns risk för planerade elavstängningar. Vid ett strömavbrott tar det bara några timmar innan värmen sjunker. Se till att anläggningen är ordentligt isolerad.

Om din vattenmätare frusit sönder

Om vattenmätaren behöver bytas för att den frusit sönder kontaktar du NSVA. Kostnaderna debiteras kunden enligt gällande VA-taxa.

Om vattenmätare eller ledning frusit sönder måste avstängningsventilerna till mätaren stängas för att stoppa vattenflödet. Det är därför viktigt att regelbundet kontrollera att ventilerna fungerar som de ska.

www.nsva.se/frost

Läs av vattenmätaren

För dig som har vattenmätare är det viktigt att läsa av mätaren och rapportera till NSVA varje gång du får din faktura. Då korrigeras din beräknade förbrukning efter hur mycket vatten du faktiskt använder. Passa också på att kontrollera så att ventilerna fungerar. Om du får en vattenläcka i huset måste ventilerna sluta tätt så att du kan stänga av vattnet.

www.nsva.se/matare

Få SMS vid driftstörningar

Håll dig uppdaterad om driftstörningar i ditt område. Registrera ditt mobilnummer på NSVA:s hemsida.

www.nsva.se/sms

God Jul &
Gott Nytt År
önskar
NSVA



Mata inte fettmonstret i avloppet

Inför julens matlagning är det extra viktigt att tänka på att ta hand om överblivet matfett på rätt sätt. Kasta det i matavfallet eller i restavfallet.

Matolja och fett blir som cement i ledningarna när det stelnar. Det gör att det blir stopp i avloppet och i värsta fall utsläpp av orenat avloppsvatten.

Stekfett

Torka ur stekpannor och kastruller noggrant med hushållspapper och släng pappret i soporna som matavfall. Förutom att minska risken för stopp i avloppet bidrar du till att matfettet istället kan återanvändas för biogasproduktion.



Flytande matfett

Häll använd avsvalnad matolja med hjälp av en fettratt i en plastflaska eller mjölkförpackning med kork. Släng det i restavfallet. Att just denna förpackning inte kan återvinnas innebär en mindre miljöförlust än igenproppade avloppsrör.

Ett annat sätt är att låta fett stelna i kylan, till exempel i en kopp. Det stelnade fett är lätt att skrapa ur och slänga i matavfallet.

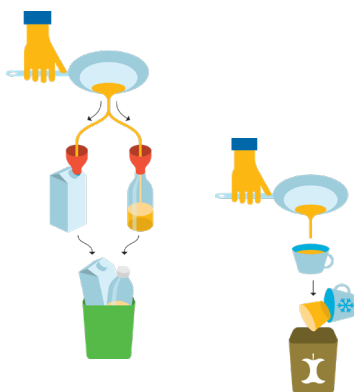

Informera gärna din bostadsrättsförening eller dina hyresgäster

Hjälp oss att sprida informationen.

På www.nsva.se/fett hittar du ett informationsblad som du kan dela ut i ditt bostadsområde.



Höjda avgifter 2023

Till nästa år kommer taxan att behöva höjas för att täcka upp de ökade kostnaderna som hela samhället står inför.

Investeringar ska finansieras

Normalt sker taxehöjningar när investeringar behöver göras för att förbättra vatten- och avloppsverksamheten. Det kan till exempel handla om att byta ut gamla ledningar eller att öka kapaciteten i dricksvattenproduktionen.

Omvärlden påverkar

Som omvärlden ser ut nu med kriget i Ukraina och en lågkonjunktur, ökar både inflationen och räntorna. Det innebär ökade kostnader i vatten- och avloppsverksamheten.

Även kostnader för material som är nödvändiga har ökat avsevärt. Till exempel har priset för betong, asfalt och järn gått upp med 100 procent.

Kommunfullmäktige beslutar

För att så långt det är möjligt hålla nere VA-taxorna ser vi över de investeringar som är planerade till nästa år. Det som inte är akut att genomföra skjuts fram i tiden.

Just nu ligger förslag på nästa års taxor hos kommunfullmäktige i NSVAs ägarkommuner. När taxorna är beslutade publiceras de på nsva.se.

www.nsva.se/taxa